



Centralna Ewidencja Emisyjności Budynków

Element Zintegrowanego Systemu Ograniczania Niskiej Emisji (ZONE)

5.11.2021 r.



Agenda

1. Cele powstania CEEB
2. Uruchomienie pierwszej e-usługi
3. CEEB w liczbach
4. Podstawowa mapa drogowa
5. Pozostałe e-usługi w ramach Projektu ZONE
6. Jak wypełnić deklarację CEEB
7. Zaangażowanie po stronie gmin i aktywistów
8. Gdzie szukać informacji o CEEB?



Cele powstania CEEB

- Likwidacja głównej przyczyny zanieczyszczeń
- Narzędzie wspierające wymianę starych kotłów grzewczych
- Informator na temat programów finansowania wymiany pieców
- Zebranie szczegółowych informacji o budynkach
- Realizacja polityki niskoemisyjnej
- Poprawa stanu technicznego budynków

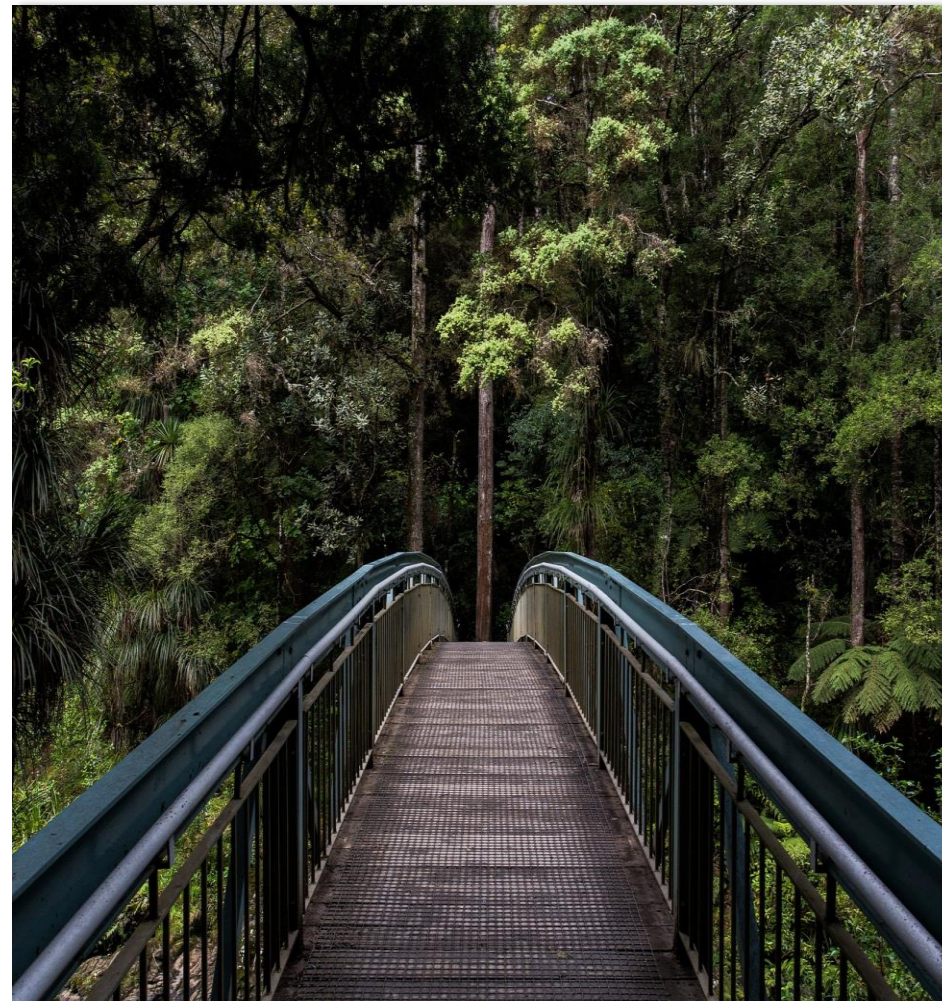

Uruchomienie pierwszej e-usługi

URUCHOMIENIE PROCESU
SKŁADANIA DEKLARACJI ON-LINE

1 lipca 2021 r.



CEEB w liczbach*

- 397 676 deklaracji typu A
- 18 572 deklaracji typu B

w tym: 250 268 deklaracje złożone przez urzędników, 165 980 deklaracji złożonych on-line przez obywateli/zarządców

- woj. podkarpackie – 19 214 deklaracje



Podstawowa mapa drogowa Projektu ZONE

2020				2021												2022												2023									
7	8	9	10	11	12	1	2	3	4	5	6	7	8	9	10	11	12	1	2	3	4	5	6	7	8	9	10	11	12	1	2	3	4	5	6	7	8

Etap I - przygotowawczy

**START
PROJEKTU**

1 lipca 2021

URUCHOMIENIE e-USŁUGI
SKŁADANIA DEKLARACJI

Etap II – wytworzenie, testowanie
i wdrożenie systemu

Etap III – odbiór
i rozliczenie systemu

Pozostałe e-usługi ZONE

- Zapisz się do Wykazu osób uprawnionych
- Zamów inwentaryzację budynku
- Zamów przegląd kominiarski
- Obsługa CEEB



Zapisz się do Wykazu osób uprawnionych

- Elektroniczna obsługa wniosku o wpis
- Usługa dla pracowników administracji publicznej i przedsiębiorców

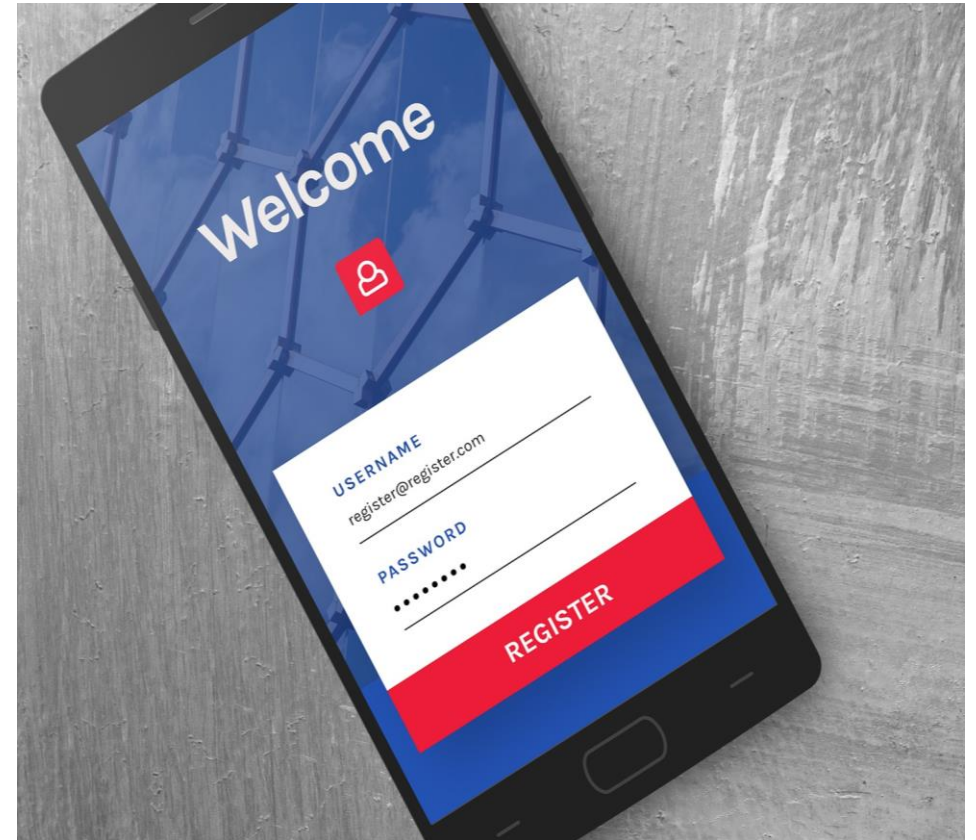

Zamów inwentaryzację budynku

- Elektroniczna rezerwacja
- Łatwy i szybki dostęp do specjalistów
- Wynik inwentaryzacji niezbędny do ubiegania się o pomoc publiczną
- Efektywniejsze zarządzanie wydatkami



Zamów przegląd kominarski

- Elektroniczna rezerwacja
- Szybki wybór wykonawcy usługi
- Łatwe zarządzanie terminem
- Wynik przeglądu niezbędny do ubiegania się o pomoc publiczną

Pieczęć Zakładu Kominarskiego
.....

Miejscowość, dn.
.....

PROTOKÓŁ Nr _____ Z okresowej kontroli przewodów kominowych (dymowych –spalinowych wentylacyjnych)

Kontrola polegająca na sprawdzeniu stanu technicznego przewodów kominowych (dymowych - spalinowych -wentylacyjnych, w budynku będącym własnością:

położonym w przy ul. nr
została przeprowadzona przez posiadającego wymagane kwalifikacje
mistrza kominarskiego (art. 62 ust. 6 pkt 1
ustawy z dnia 7 lipca 1994 r. Prawo budowlane (t.j. Dz. U. z 2019 r. poz. 1186 z późn. zm.) w oparciu o
przepisy Ustawy z dnia 7 lipca 1994 roku Prawo Budowlane (t.j. Dz. U. z 2019 r. poz. 1186 z późn. zm.)
oraz wydanych na podstawie ww. ustawy przepisów wykonawczych.

Zakres czynności przeprowadzanych w ramach kontroli (sprawdzenia) obejmuje strona odwrotna
niniejszego protokołu. Ocena technicznej przewodów kominowych odzwierciedla ich stan techniczny w
dniu kontroli przy zachowaniu normatywnej ilości doprowadzonego powietrza.

W wyniku kontroli stwierdzono :

1. Objęte kontrolą przewody kominowe **odpowiadają** wyżej wymienionym przepisom. Wykonane konstrukcje i elementy mieszczą się w obowiązujących normach.*
2. Objęte kontrolą przewody kominowe **nie odpowiadają** wyżej wymienionym przepisom. Wykonane konstrukcje i elementy nie mieszczą się w obowiązujących normach.*
3. Objęte kontrolą przewody kominowe **częściowo nie odpowiadają** wyżej wymienionym przepisom. Wykonane konstrukcje i elementy nie mieszczą się w obowiązujących normach w zakresie przedstawionym poniżej.
4. Uwagi:

5. Zalecenia (w przypadku stwierdzenia nieprawidłowości):

- 1) czynności mające na celu usunięcie stwierdzonych nieprawidłowości;
- 2) termin wykonania czynności, o których mowa w pkt 1.

6. Zakres niewykonanych zaleceń określonych w protokołach z poprzednich kontroli:

Właściciel (zarządca, użytkownik) obiektu budowlanego przyjął do wiadomości, że zgodnie z art. 70 Ustawy Prawo Budowlane wyżej wymienione braki - uszkodzenia - zaniedbania - nieprawidłowości - podlegają obowiązkowemu usunięciu - naprawie bezpośrednio po przeprowadzonej kontroli technicznej. Proponowany termin następnej kontroli:

przeprowadzającego kontrolę

Protokół otrzymują :

- a) Właściciel , Zarządca lub Użytkownik obiektu budowlanego
- b) AIA
- c) Główny Urząd Nadzoru Budowlanego (e-protokół)
- d) Władzawy terytorialnie organ Powiatowego Inspektoratu Nadzoru Budowlanego (w przypadku stwierdzenia rażących nieprawidłowości zagrażających zdrowiu i życiu)

* Niepotrzebne skreślić

.....
Podpis właściciela – zarządcy

.....
pieczęć i podpis



Obsługa CEEB

- Zebranie danych w jednym miejscu
- Udostępnienie danych
- Wsparcie działań administracji samorządowej



JAK WYPEŁNIĆ DEKLARACJĘ

PREZENTACJA SYSTEMU CEEB





Logowanie do aplikacji ZONE

Złóż deklarację

Logowanie Gmin

Kontakt: info-ceeb@gunb.gov.pl



 Dodaj Budynek

ZONE - Budynki



Metryka budynku

Mazowieckie

Płoński

Raciszew - Gmina Miejska

Raciszew

09-140

Ul. Wolności

36A

- Nie znalazłeś swojej ulicy, wpisz ją ręcznie
- Nie znalazłeś swojego budynku, wpisz go ręcznie

Dodaj budynek

Anuluj



Budynki



Deklaracje



Dodaj Budynek

ZONE - Budynki

ul. Wolności 36A
09-140 Raciąż



Rodzaj budynku:



Budynek / lokal mieszkalny

Robocze: 0 Złożone: 0



Budynek / lokal niemieszkalny

Robocze: 0 Złożone: 0

ZONE - Budynki

ul. Wolności 36A
09-140 Raciąż



Rodzaj budynku:

- A** Budynek / lokal mieszkalny
Robocze: 0 Złożone: 0
- B** Budynek / lokal niemieszkalny
Robocze: 0 Złożone: 0

- Dodaj Deklarację A
- Dodaj Deklarację B
- Usuń Budynek

Deklaracja dotycząca źródeł ciepła i źródeł spalania paliw



Formularz A - budynki i lokale mieszkalne

- 1 Metryka budynku 2 Źródła ciepła 2A Klasy kotłów 2B Rodzaje paliw 3 Dane kontaktowe 3A Dane adresowe

Dane adresowe budynku

Deklaracja dotyczy źródła ciepła/spalania paliw uruchomionego po 1 lipca 2021 r.

ul. Wolności 36A, 09-140 Raciąż

Rodzaj budynku

- Budynek jednorodzinny (w tym w zabudowie bliźniaczej i szeregowej)
- Budynek wielorodzinny Liczba wszystkich lokali mieszkalnych w budynku
- Budynek zbiorowego zamieszkania Liczba wszystkich lokali zbiorowego zamieszkania w budynku

Deklaracja dotyczy

- Wszystkich lokali mieszkalnych / zbiorowego zamieszkania w budynku
- Wybranych lokali mieszkalnych / zbiorowego zamieszkania w budynku

Liczba lokali mieszkalnych / zbiorowego zamieszkania objętych deklaracją

Numery lokali mieszkalnych / zbiorowego zamieszkania objętych deklaracją

Zapisz wersję roboczą

Przejdź dalej

Deklaracja dotycząca źródeł ciepła i źródeł spalania paliw



Formularz A - budynki i lokale mieszkalne

- 1 Metryka budynku
- 2 Źródła ciepła
- 2A Klasy kotłów
- 2B Rodzaje paliw
- 3 Dane kontaktowe
- 3A Dane adresowe

Nie dodano żadnych źródeł ciepła

Dodaj kolejne źródło ciepła

Wstecz

Zapisz wersję roboczą

Przejdź dalej



Deklaracja dotycząca źródeł ciepła i źródeł spalania paliw

Formularz A - budynki i lokale mieszkalne

- 1 Metryka budynku
- 2 Źródła ciepła
- 2A Klasy kotłów
- 2B Rodzaje paliw
- 3 Dane kontaktowe
- 3A Dane adresowe

Wybierz rodzaj źródła ciepła zainstalowanego w budynku

Kocioł Na Paliwo Stałe (Węgiel, Drewno, Pellet Lub Inny Rodzaj Biomasy) Z Ręcznym Podawaniem

1 Liczba zainstalowanych źródeł

Określ, czy wybrane źródło ciepła jest eksploatowane

Czy źródło ciepła jest eksploatowane? 1 Liczba eksploatowanych źródeł

Określ funkcje wybranego źródła ciepła

Źródło ciepła służy do ogrzewania (c. o.) Źródło ciepła służy do podgrzewania wody (c. w. u.)

Usuń źródło ciepła

+ Dodaj kolejne źródło ciepła

Wstecz

Zapisz wersję roboczą

Przejdź dalej

Deklaracja dotycząca źródeł ciepła i źródeł spalania paliw



Formularz A - budynki i lokale mieszkalne

1 Metryka budynku

2 Źródła ciepła

2A Klasy kotłów

2B Rodzaje paliw

3 Dane kontaktowe

3A Dane adresowe

+ Dodaj kolejną klasę kotła/kotłów

Wstecz

Zapisz wersję roboczą

Przejdź dalej

Deklaracja dotycząca źródeł ciepła i źródeł spalania paliw



Formularz A - budynki i lokale mieszkalne

- 1 Metryka budynku
- 2 Źródła ciepła
- 2A Klasy kotłów
- 2B Rodzaje paliw
- 3 Dane kontaktowe
- 3A Dane adresowe

Wybierz klasę kotła na paliwo stałe

Klasa 3

1

Liczba kotłów w wybranej klasie

Usuń



Dodaj kolejną klasę kotła/kotłów

Wstecz

Zapisz wersję roboczą

Przejdź dalej

Deklaracja dotycząca źródeł ciepła i źródeł spalania paliw



Formularz A - budynki i lokale mieszkalne

- 1 Metryka budynku
- 2 Źródła ciepła
- 2A Klasy kotłów
- 2B Rodzaje paliw
- 3 Dane kontaktowe
- 3A Dane adresowe

Zaznacz rodzaje stosowanego paliwa

- Drewno kawałkowe
- Inny rodzaj biomasy
- Pellet drzewny
- Węgiel i paliwa węglowodopochodne

Wstecz

Zapisz wersję roboczą

Przejdź dalej

Deklaracja dotycząca źródeł ciepła i źródeł spalania paliw



Formularz A - budynki i lokale mieszkalne

1

Metryka budynku

2

Źródła ciepła

2A

Klasy kotłów

2B

Rodzaje paliw

3

Dane kontaktowe

3A

Dane adresowe

Dane kontaktowe osoby wypełniającej formularz deklaracji

Właściciel / Współwłaściciel

Zarządzający

Imię i nazwisko wypełniającego lub nazwa instytucji/firmy

Telefon kontaktowy (opcjonalne)

Adres poczty elektronicznej (opcjonalne)

Dane adresowe osoby wypełniającej formularz deklaracji

Dane są tożsame z adresem budynku/lokalu, którego dotyczy formularz

Dane nie są tożsame z adresem budynku/lokalu, którego dotyczy formularz

Wstecz

Zapisz wersję roboczą

Złóż

Deklaracja dotycząca źródeł ciepła i źródeł spalania paliw



Formularz A - budynki i lokale mieszkalne

- 1 Metryka budynku
- 2 Źródła ciepła
- 2A Klasy kotłów
- 2B Rodzaje paliw
- 3 Dane kontaktowe
- 3A Dane adresowe

Dane kontaktowe osoby wypełniającej formularz deklaracji

- Właściciel / Współwłaściciel
- Zarządzający

Malina Malinowska

Imię i nazwisko wypełniającego lub nazwa instytucji/firmy

123456789

Telefon kontaktowy (opcjonalne)

malinamalinowska@gmail.com|

Adres poczty elektronicznej (opcjonalne)

Dane adresowe osoby wypełniającej formularz deklaracji

- Dane są tożsame z adresem budynku/lokalu, którego dotyczy formularz
- Dane nie są tożsame z adresem budynku/lokalu, którego dotyczy formularz

Wstecz

Zapisz wersję roboczą

Złóż

Czy na pewno chcesz złożyć tę deklarację? Tej czynności nie da się cofnąć.

Pamiętaj! Jeżeli w budynku znajduje się lokal lub lokale niemieszkalne ogrzewane źródłem ciepła nieuwzględnionym w niniejszej deklaracji, złóż również deklarację B.

Tak, złóż

Cofnij

Deklaracja dotycząca źródeł ciepła i źródeł spalania paliw

Formularz A - budynki i lokale mieszkalne

1 Metryka budynku

2 Źródła ciepła

2A Klasy kotłów

2B Rodzaje paliw

3 Dane kontaktowe

3A Dane adresowe

Dane kontaktowe osoby wypełniającej formularz deklaracji

Właściciel / Współwłaściciel

Zarządzający

Malina Malinowska

Imię i nazwisko wypełniającego lub nazwa instytucji/firmy

123456789

Telefon kontaktowy (opcjonalne)

malinamalinowska@gmail.com

Adres poczty elektronicznej (opcjonalne)

Dane adresowe osoby wypełniającej formularz deklaracji

Dane są tożsame z adresem budynku/lokalu, którego dotyczy formularz

Dane nie są tożsame z adresem budynku/lokalu, którego dotyczy formularz

ul. Wolności 36A
09-140 Raciąż

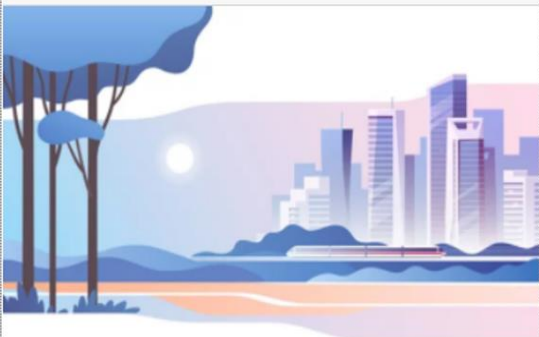

Rodzaj budynku:

A

Budynek / lokal mieszkalny

Robocze: 0 Złożone: 1

B

Budynek / lokal niemieszkalny

Robocze: 0 Złożone: 0

+ Dodaj Deklarację

Proszę Wybrać Adres Budynku...

Typ deklaracji: Wszystkie

Status deklaracji: Wszystkie

Typ	Adres budynku	Data utworzenia	Data ostatniej modyfikacji	Status deklaracji	Akcje
	Raciqz, ul. Wolności 36A, 09-140	2021-07-05 19:00	2021-07-05 19:00	Złożona	⋮

Wyświetlono wszystkie deklaracje o wybranych parametrach

Zaangażowanie po stronie gmin i aktywistów

- Samodzielne działania PR organów administracji samorządowej
- Spotkania szkoleniowe organizowane oddolnie przez związki zrzeszające gminy i powiaty
- Aktywne promowanie projektu przez organizacje antysmogowe w social mediach
- Produkcja i dystrybucja materiałów informacyjnych w gminach



Gdzie szukać informacji o CEEB?

OFICJALNA STRONA GŁÓWNEGO URZĘDU NADZORU BUDOWLANEGO

<https://www.gunb.gov.pl/strona/centralna-ewidencja-emisyjnosci-budynkow-faq>

W przypadku pytań i wątpliwości oferujemy dedykowaną skrzynkę mailową

info-ceeb@gunb.gov.pl

W razie problemów z logowaniem lub składaniem deklaracji przez urzędników prosimy o kontakt pod adresem adminzone@gunb.gov.pl



Dziękuję za uwagę.

 **@DCabanska**

p.o. Głównego Inspektora Nadzoru Budowlanego

